



FEASR



REGIONE DEL VENETO



Fondo europeo agricolo per lo sviluppo rurale: l'Europa investe nelle zone rurali

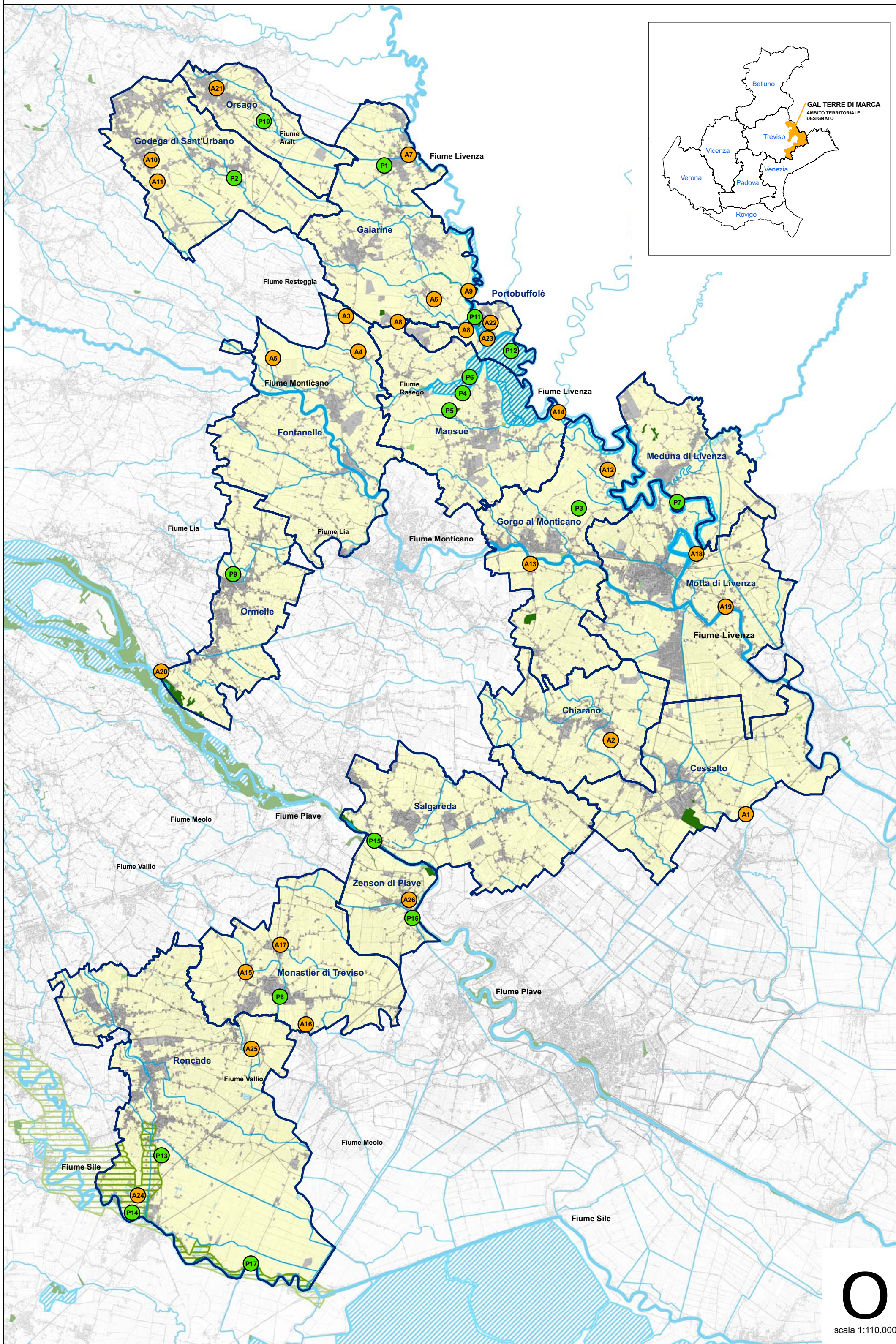

**Siti GAL - Terre di Marca**

- A - ARCHITETTURE
- CE-A1: Villa Zeno
- CH-A2: Casone rurale Zamuner
- FO-A3: Casa rurale Vallonto
- FO-A4: Borgo rurale Vallonto
- FO-A5: Museo etnografico villa Marcello del Majno
- GA-A6: Borgo rurale Campomolino
- GA-A7: Maglio idraulico Tonè
- GA-A8: Mulini Santuz e Ambruzzi sulla Resteggia
- GA-A9: Case rurali Moras, ansa Resterza Zandegiacomi
- GO-A10: Chiesetta di Sant'Urbano
- GO-A11: Borgo rurale Baver
- GM-A12: Palazzo demaniale Navole
- GM-A13: Villa Revedin sul Monticano
- MA-A14: Casa poeta Dall'Ongaro
- MO-A15: Abbazia del Pero
- MO-A16: Casa Botter
- MO-A17: Casa del soldato a Villa Albrizzi
- MT-A18: Forno da pane a Motta di Livenza
- MT-A19: Latteria di Lorenzaga
- OR-A20: Fornace da calce Bortòt
- OS-A21: Villa Da Re Chastonay
- PO-A22: Porta d'acqua di villa Giustinian
- PO-A23: Monte di Pietà a Portobuffolè
- RO-A24: Fornace da mattoni Fragnan
- RO-A25: Villa Oniga sul Vallo
- ZE-A26: Monumento ai caduti di Zenson di Piave

**P- PAESAGGI RURALI**

- GA-P1: Palù Francenigo e corso Aralt
- GO-P2: Area risorgive Rio Zigana
- GM-P3: Roccolo di caccia Sala di Sopra
- MA-P4: Cave di Mansuè
- MA-P5: Bosco Vize a Basalghelle
- MA-P6: Corridoio fluviale del Rasego
- ME-P7: Ansa Saccon Smoiaon sulla Livenza
- MO/RO-P8: Fiumi Vallio e Meolo
- OR/FO-P9: Corridoio fluviale del Lia
- OS-P10: Area risorgive Bavaroi Bosco
- PO-P11: Ansa del Gonf sulla Livenza
- PO/MA-P12: Prà dei Gai
- RO-P13: Bosco Giroto, "un uomo senza desideri"
- RO-P14: Via Claudia Augusta
- SA-P15: Percorso lungo il Piave a Salgareda
- ZE-P16: Golena a Zenson di Piave
- RO-P17: Passo barca Passèto de Pagnin

- |                            |                         |
|----------------------------|-------------------------|
| CE = Cessalto              | CH = Chiarano           |
| FO = Fontanelle            | GA = Gaiarine           |
| GO = Godega di Sant'Urbano | GM = Gorgo al Monticano |
| MA = Mansuè                | ME = Meduna di Livenza  |
| MO = Monastier             | MT = Motta di Livenza   |
| OR = Ormelle               | OS = Orsago             |
| PO = Portobuffolè          | RO = Roncade            |
| SA = Salgareda             | ZE = Zenson di Piave    |

**LEGENDA**

- Confini comunali
- Aree agricole
- Aree forestali e semi-naturali
- Zone umide
- Parco del fiume Sile
- Corsi d'acqua principali
- Siti GAL Terre di Marca - architetture
- Siti GAL Terre di Marca - paesaggio rurale



Civiltà dell'Acqua  
CENTRO INTERNAZIONALE

0  
scala 1:110.000

elaborazione grafica: T.E.R.R.A. srl